



TÜV SÜD Doęuş Ekspertiz ve Danışmanlık Hizmetleri Ltd. Şti.

TÜV SÜD D-Expert

Eyüp Sultan Mh. Mehmet Akif Cad. Zula Sk. No:10F Samandıra, Sancaktepe

34885 İstanbul



Aracın Geliş Tarihi / Saati: 11/07/2020 / 09:19 Bayi no.: 34-02

Rapor No.: TR34-02-134850 Sayfa: 1 / 8

Full Plus Ekspertiz



34-ACL199

Eksper / imza



D-Expert



TÜV SÜD Doğuş Ekspertiz ve Danışmanlık Hizmetleri Ltd. Şti.

TÜV SÜD D-Expert

Eyüp Sultan Mh. Mehmet Akif Cad. Zulal Sk. No:10F Samandıra, Sancaktepe
34885 İstanbul



Aracın Geliş Tarihi / Saati: 11/07/2020 / 09:19 Bayi no.: 34-02
Rapor No.: TR34-02-134850 Sayfa: 2 / 8

Araç Bilgileri

Plaka	34-ACL199	Ruhsat Sahibi	N11
Renk	Beyaz	Üretici	Audi
Km	59890	Model	A3
Yakıt Cinsi	Dizel	Model Yılı	2017
Şase no	WAUZZZ8V3J1004229	Bir Sonraki Muayene Tarihi	08/07/2022

Yukarıda bilgileri yazılı aracın kontrolü TÜV SÜD Doğuş Ekspertiz ve Danışmanlık Hizmetleri Ltd. Şti. Bayi personeli tarafından yapılmış olup Aşağıdaki sistemler kontrol edilmiştir.

- | | |
|-----------------------------|-----------------------------------|
| I. Kaporta Boya | VI. Direksiyon Sistemi |
| II. Fren Testi | VII. Egzos Sistemi |
| III. Yüreyen Aksam | VIII. Aydınlatma Sistemi |
| IV. Araç İç kontrolleri | IX. Yanal K. ve Süspansiyon Testi |
| V. OBD (Diagnostik Kontrol) | X. Dinometre Testi |

Kaporta Kontrolü (Değişmiş Boyanmış kontrolü)

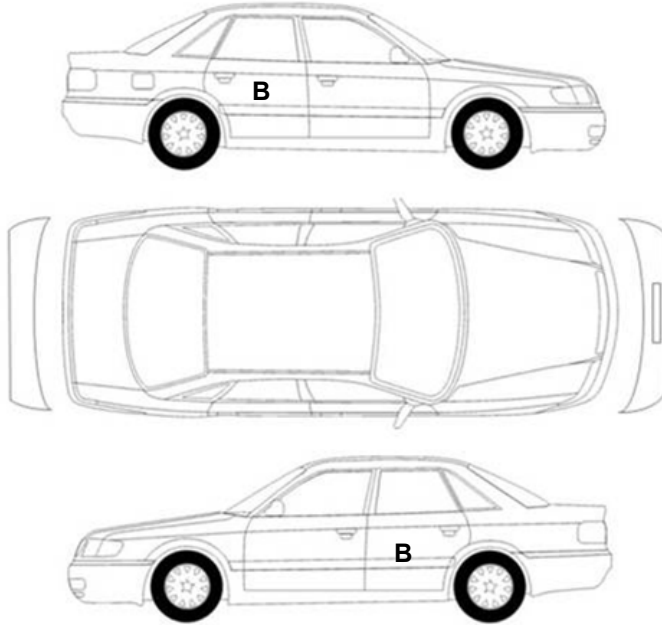

B Boyalı B/2Lokal boya D Değişmiş



TÜV SÜD Doğuş Ekspertiz ve Danışmanlık Hizmetleri Ltd. Şti.

TÜV SÜD D-Expert

Eyüp Sultan Mh. Mehmet Akif Cad. Zula Sk. No:10F Samandıra, Sancaktepe
34885 İstanbul



Aracın Geliş Tarihi / Saati: 11/07/2020 / 09:19 Bayi no.: 34-02
Rapor No.: TR34-02-134850 Sayfa: 3 / 8

Yanal Kayma Ölçüm Değerleri

ÖN	ARKA
-0,5 m/km	-1,3 m/km

Yanal kayma kabul edilebilir değeri max +5 / -5 (m/km) dir.

Süspansiyon Ölçüm Değerleri

	Sol (%)	Sağ (%)	Fark (%)
1. Aks	71	69	2
2. Aks	63	63	0

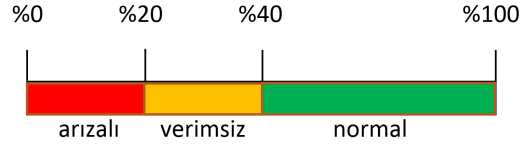

Ön sağ sol ve arka sağ sol süspansiyon kabul edilebilir değeri farkı max.%30 'dur.

Tek amortisör kabul edilebilir min. ölçüm değeri %21 'dir.

Fren Ölçüm Değerleri

Fren Ölçüm Değerleri (daN)	Sol	Sağ	Sapma (%)
1. Aks	306	270	11
2. Aks	150	144	4
El Freni	123	110	10

Fren değerleri elektronik rollerli fren test cihazı ile alınmıştır. Cihazın bakımı ve kalibrasyonu düzenli yapılmaktadır. Avrupa Birliği ölçüm metotları uygulanmaktadır. Sapma yüzdeleri 1. ve 2. aks için %25 altında ve el freni için %50 altında olmalıdır.

Lastikler

Aks	Ebat	Diş Derinliği	Typ
1	205/55R16 91H	5,0mm / 5,0mm	Kışlık lastik / Kışlık lastik
2	205/55R16 91H	5,0mm / 5,0mm	Kışlık lastik / Kışlık lastik

M1 sınıfı araçlarda, yönetmeliğe göre, lastik diş derinliği minimum 1,6mm olmalıdır.



Jant/Lastik
Lastik, ön > aşınmış



Aracın Geliş Tarihi / Saati: 11/07/2020 / 09:19 Bayi no.: 34-02

Rapor No.: TR34-02-134850 Sayfa: 4 / 8

Dinamometre Ölçüm Değerleri

Ölçülen Motor Torku	Teker Torku	Teker Gücü	Test hızı
273,0	221,58	61,7	111,0
NM	NM	KW	km/h
Ruhsat Verisi Güç	Test Sonucu Güç	Kayıp Güç	Performans %
85	82,6	11,81	97,18%
KW	KW	KW	

RPM (Devir/dk) Grafiğı

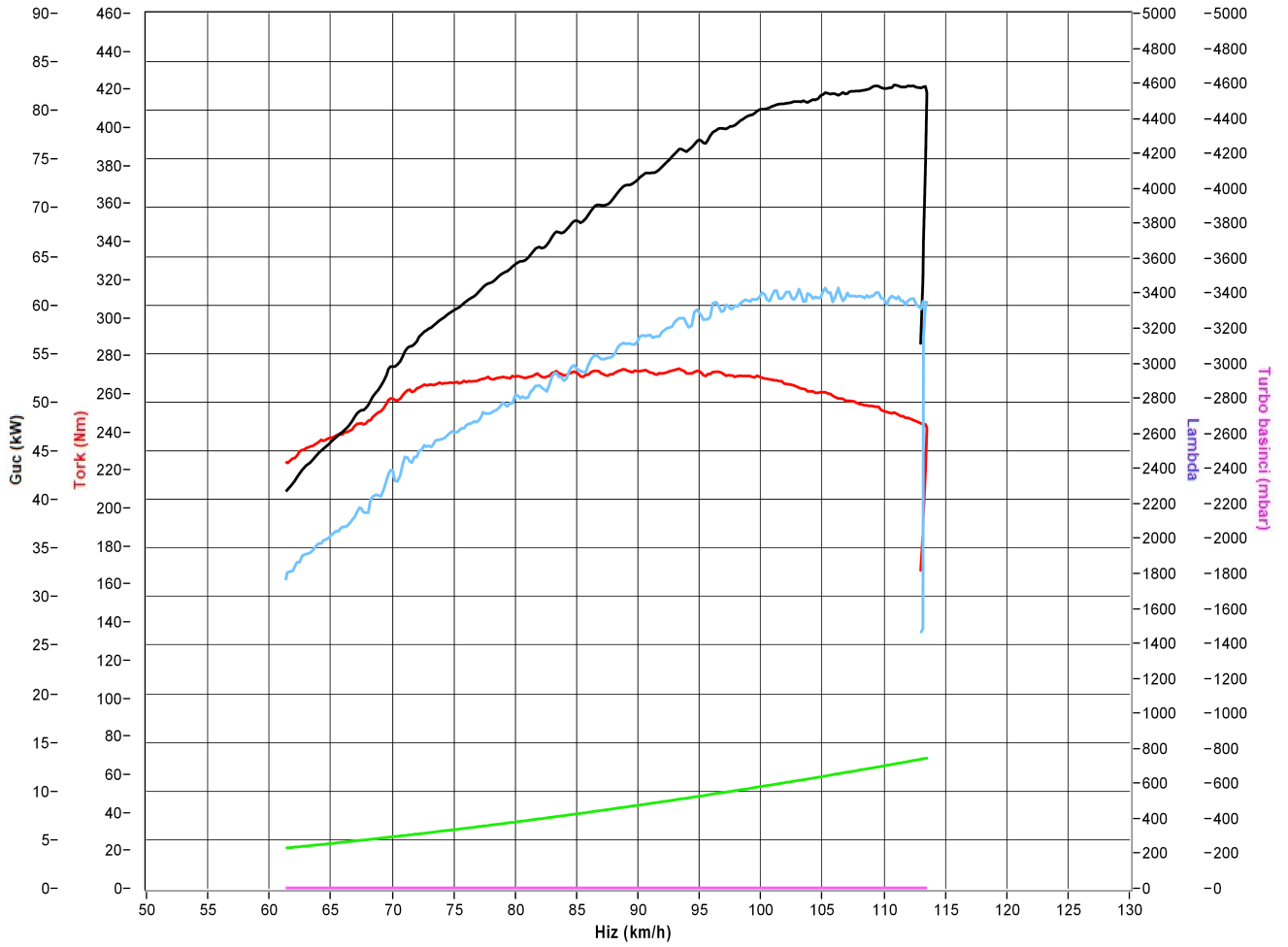



TÜV SÜD Dođuş Ekspertiz ve Danışmanlık Hizmetleri Ltd. Şti.

TÜV SÜD D-Expert

Eyüp Sultan Mh. Mehmet Akif Cad. Zula Sk. No:10F Samandıra, Sancaktepe
34885 İstanbul



Aracın Geliş Tarihi / Saati: 11/07/2020 / 09:19 Bayi no.: 34-02
Rapor No.: TR34-02-134850 Sayfa: 5 / 8

OBD Genel Arıza Tarama

Araç fotoğrafları





TÜV SÜD Dođuş Ekspertiz ve Danışmanlık Hizmetleri Ltd. Şti.

TÜV SÜD D-Expert

Eyüp Sultan Mh. Mehmet Akif Cad. Zulal Sk. No:10F Samandıra, Sancaktepe

34885 İstanbul



Aracın Geliş Tarihi / Saati: 11/07/2020 / 09:19 Bayi no.: 34-02
Rapor No.: TR34-02-134850 Sayfa: 6 / 8

Çizik



Dikiz aynası, sol
Dış dikiz aynası > Çizik



Tampon, ön
Ön tampon > Çizik



Tampon, ön
Ön tampon > Çizik



Çamurluk, sol
Çamurluk, sol > Çizik



Kapı, sol ön
Kapı, sol ön > Çizik



Marşbiyel, sol
Marşbiyel, sol > Çizik



Kapı, sol arka
Kapı, sol arka > Çizik



Tampon, arka
Arka tampon > Çizik



Tampon, arka
Arka tampon > Çizik



Kaporta
Muhafaza, orta > Çizik

Vuruk



Çamurluk, sol
Çamurluk, sol > Ezik



Kapı, sol ön
Kapı, sol ön > Ezik



Kapı, sol ön
Kapı, sol ön > Ezik



TÜV SÜD Doğuş Ekspertiz ve Danışmanlık Hizmetleri Ltd. Şti.

TÜV SÜD D-Expert

Eyüp Sultan Mh. Mehmet Akif Cad. Zulal Sk. No:10F Samandıra, Sancaktepe
34885 İstanbul



Aracın Geliş Tarihi / Saati: 11/07/2020 / 09:19 Bayi no.: 34-02
Rapor No.: TR34-02-134850 Sayfa: 7 / 8

Diğer



Çamurluk, sol
Çamurluk, sol > hasarlı



Çamurluk, sağ arka
Çamurluk, sağ arka > hasarlı



Kapı, sağ ön
Kapı, sağ ön > hasarlı



Kapı, sağ ön
Kapı, sağ ön > hasarlı

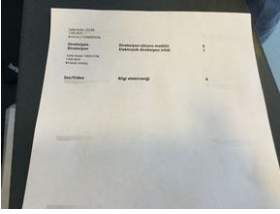

Dokümantasyon ve
Ekipmanlar
OBD > Test Sonucu

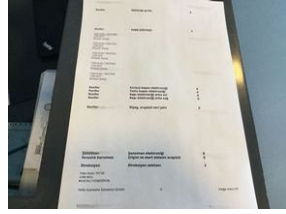

Dokümantasyon ve
Ekipmanlar
OBD > Test Sonucu

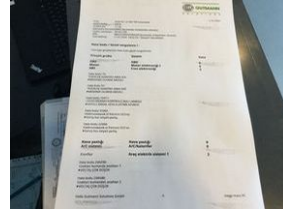

Dokümantasyon ve
Ekipmanlar
OBD > Test Sonucu

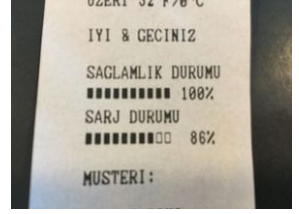

Elektrik donanımı/Pano
Akü > Test Sonucu

Tramer Sorgulaması



ARAÇTA 3 ADET TRAMER KAYDI MEVCUT. 02.01.2018 PARK HAL.ÇARP. 2346
TL. 18.01.2018 ÇARPMA 1094 TL. 12.11.2018 ÇARPMA -



TÜV SÜD Dođuş Ekspertiz ve Danışmanlık Hizmetleri Ltd. Şti.

TÜV SÜD D-Expert

Eyüp Sultan Mh. Mehmet Akif Cad. Zula Sk. No:10F Samandıra, Sancaktepe
34885 İstanbul



Aracın Geliş Tarihi / Saati: 11/07/2020 / 09:19 Bayi no.: 34-02
Rapor No.: TR34-02-134850 Sayfa: 8 / 8

Açıklama

Araçta detaylı iç temizlik işlemi ile giderilebilecek, kirlenme ve lekeler ekspertiz kapsamı dışında tutulmuştur.

Araç değerine etki etmeyecek mini onarım ve/ veya pasta cila işlemi ile giderilebilecek vuruş ve çizikler ekspertiz kapsamı dışında tutulmuştur.

Aracın yaş, km ve genel durumu dikkate alınarak; normal kullanım şartları dahilinde de araçta oluşan fakat aracın görseelliğini ve teknik işleyişini etkilemeyen aşınma ve yıpranmalar ekspertiz kapsamı dışında tutulmuştur.

Ekspertiz yapıldığında araç yıkanmış

Araç test sürüşü yapılmış

- İkinci el araç ekspertizi aracın hiçbir parçası sökülmeden, tamamen çıplak gözle yapılmıştır. Araç içerisindeki veya aksamındaki hasarların tespiti için kapak, döşeme ve benzeri parçaların sökülmesi bu ekspertiz kapsamında olmayıp, TÜV SÜD Dođuş Ekspertiz ve Danışmanlık Hizmetleri Ltd. Şti. ancak bu şekilde detaylı bir ekspertiz sonucu ortaya çıkabilecek hasarların tespit edilememiş olmasından sorumlu değildir.
- İmalatçı tarafından üretilen aracın daha sonradan üzerinde yapılan tadilatların uygun olmaması ve montajı yapılan yedek parçaların orijinal olmaması gerekli teknik bilgi ve yetkinliğe sahip kişiler tarafından montajının yapılmaması veya tamir şeklinin imalatçı tarafından kabul edilmiş teknik özelliklere uymaması gibi durumlar halinde sonradan doğabilecek her türlü can ve mal güvenliğini etkileyecek faktörler olmak üzere bu ve benzeri durumlardan ekspertiz raporumuz sorumlu değildir. ÖRNEK: Airbag ve emniyet kemerlerinin, radyatörlerin, aksların değiştirilerek onarılması gibi durumlar.
- Ekspertiz aracın kontrol edildiği gün için geçerli olup, hangi nedenle olursa olsun kontrol tarihinden sonra oluşabilecek hasarlardan TÜV SÜD Dođuş Ekspertiz ve Danışmanlık Hizmetleri Ltd. Şti. sorumlu değildir.
- TÜV SÜD Dođuş Ekspertiz ve Danışmanlık Hizmetleri Ltd. Şti. tarafından yapılan ikinci el araç ekspertizi aracın resmi fenni muayenesinin yerine geçmez ve resmi fenni muayenesinde başarılı olunacağına da garanti etmez.
- Ekspertiz sonucu verilen tüm değerler, ölçümler ve tespitler, aracın formunda belirtilen km. ve tarih için geçerlidir. Bu tarih ve km. sonrası araçta oluşan yıpranma, hatalı kullanım, yol ve hava şartları, sürücü hataları ve üretim kaynaklı olarak ortaya çıkabilecek arızalar ve hasarlar TÜV SÜD Dođuş Ekspertiz ve Danışmanlık Hizmetleri Ltd. Şti.'nin sorumluluğunda değildir.
- Rapordaki km bilgisi, aracın km panosundan okunmuş km bilgisidir. TÜV SÜD Dođuş Ekspertiz ve Danışmanlık Hizmetleri Ltd. Şti., panodaki km bilgisinin gerçeği yansıtmaması dolayısıyla ekspertiz raporundaki tespitlerin eksik, yanlış veya yanıltıcı olmasından ve bunun sonuçlarından sorumlu değildir.

Aracın teslim tarihi ve saati: 11/07/2020 / 14:28

Müşteri Adı/Soyadı:

İmzası: