



TÜV SÜD Doęuş Ekspertiz ve Danışmanlık Hizmetleri Ltd. Şti.
TÜV SÜD D-Expert
Eyüp Sultan Mh. Mehmet Akif Cad. Zulal Sk. No:10F Samandıra, Sancaktepe
34885 İstanbul



Aracın Geliş Tarihi / Saati: 29/06/2020 / 10:21 Bayi no.: 34-02
Rapor No.: TR34-02-132747 Sayfa: 1 / 8

Full Plus Ekspertiz



34-BKB382

Eksper / imza



D-Expert



TÜV SÜD Doğuş Ekspertiz ve Danışmanlık Hizmetleri Ltd. Şti.

TÜV SÜD D-Expert

Eyüp Sultan Mh. Mehmet Akif Cad. Zula Sk. No:10F Samandıra, Sancaktepe
34885 İstanbul



Aracın Geliş Tarihi / Saati: 29/06/2020 / 10:21 Bayi no.: 34-02
Rapor No.: TR34-02-132747 Sayfa: 2 / 8

Araç Bilgileri

Plaka	34-BKB382	Ruhsat Sahibi	N11
Renk	Gri	Üretici	Skoda
Km	43711	Model	Kodiaq
Yakıt Cinsi	Benzin	Model Yılı	2018
Şase no	TMBJC6NS3J8093088	Bir Sonraki Muayene Tarihi	01/06/2021

Yukarıda bilgileri yazılı aracın kontrolü TÜV SÜD Doğuş Ekspertiz ve Danışmanlık Hizmetleri Ltd. Şti. Bayi personeli tarafından yapılmış olup Aşağıdaki sistemler kontrol edilmiştir.

- | | |
|-----------------------------|-----------------------------------|
| I. Kaporta Boya | VI. Direksiyon Sistemi |
| II. Fren Testi | VII. Egzos Sistemi |
| III. Yüreyen Aksam | VIII. Aydınlatma Sistemi |
| IV. Araç İç kontrolleri | IX. Yanal K. ve Süspansiyon Testi |
| V. OBD (Diagnostik Kontrol) | X. Dinometre Testi |

Kaporta Kontrolü (Değişmiş Boyanmış kontrolü)

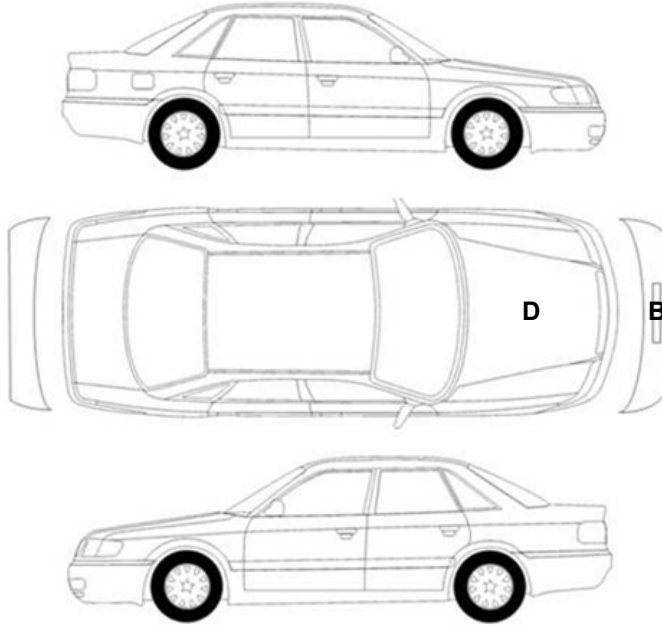

B Boyalı B/2Lokal boya D Değişmiş



TÜV SÜD Doğuş Ekspertiz ve Danışmanlık Hizmetleri Ltd. Şti.

TÜV SÜD D-Expert

Eyüp Sultan Mh. Mehmet Akif Cad. Zula Sk. No:10F Samandıra, Sancaktepe
34885 İstanbul



Aracın Geliş Tarihi / Saati: 29/06/2020 / 10:21 Bayi no.: 34-02
Rapor No.: TR34-02-132747 Sayfa: 3 / 8

Yanal Kayma Ölçüm Değerleri

ÖN	ARKA
-4,4 m/km	0,9 m/km

Yanal kayma kabul edilebilir değeri max +5 / -5 (m/km) dir.

Süspansiyon Ölçüm Değerleri

	Sol (%)	Sağ (%)	Fark (%)
1. Aks	82	82	0
2. Aks	69	69	0

%0 %20 %40 %100



Ön sağ sol ve arka sağ sol süspansiyon kabul edilebilir değeri farkı max.%30 'dur.

Tek amortisör kabul edilebilir min. ölçüm değeri %21 'dir.

Fren Ölçüm Değerleri

Fren Ölçüm Değerleri (daN)	Sol	Sağ	Sapma (%)
1. Aks	240	195	18
2. Aks	158	177	10
El Freni	160	177	9

Fren değerleri elektronik rollerli fren test cihazı ile alınmıştır. Cihazın bakımı ve kalibrasyonu düzenli yapılmaktadır. Avrupa Birliği ölçüm metotları uygulanmaktadır. Sapma yüzdeleri 1. ve 2. aks için %25 altında ve el freni için %50 altında olmalıdır.

Lastikler

Aks	Ebat	Diş Derinliği	Typ
1	215/65R17 99H	6,0mm / 6,0mm	Kışlık lastik / Kışlık lastik
2	215/65R17 99H	6,0mm / 6,0mm	Kışlık lastik / Kışlık lastik

M1 sınıfı araçlarda, yönetmeliğe göre, lastik diş derinliği minimum 1,6mm olmalıdır.



Aracın Geliř Tarihi / Saati: 29/06/2020 / 10:21 Bayi no.: 34-02

Rapor No.: TR34-02-132747 Sayfa: 4 / 8

Dinamometre Ölçüm Deęerleri

Ölçülen Motor Torku	Teker Torku	Teker Gücü	Test hızı
314,0	327,25	78,1	151,0
NM	NM	KW	km/h
Ruhsat Verisi Güç	Test Sonucu Güç	Kayıp Güç	Performans %
110	107,5	17,58	97,73%
KW	KW	KW	

RPM (Devir/dk) Grafięi

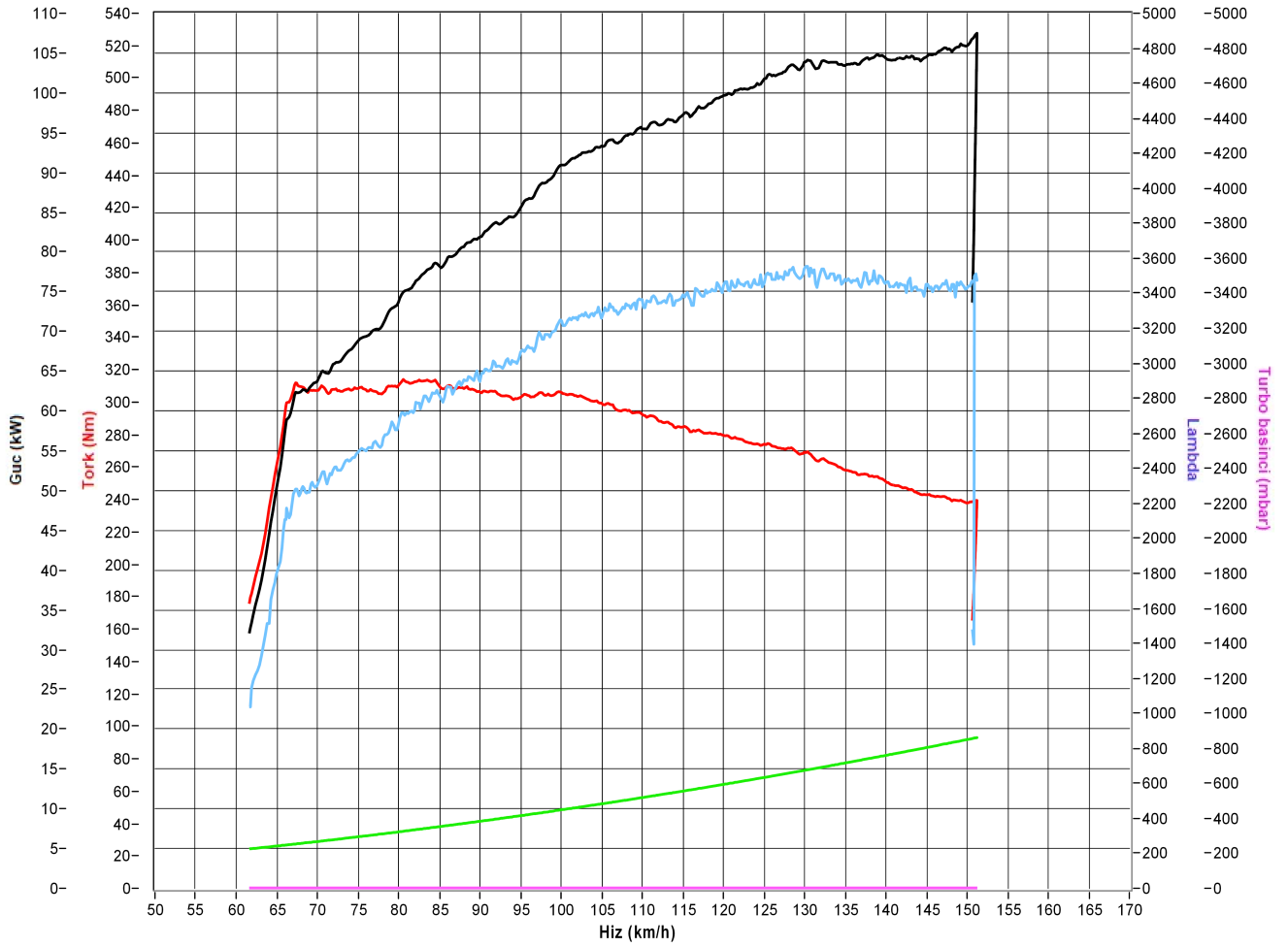



TÜV SÜD Dođuş Ekspertiz ve Danışmanlık Hizmetleri Ltd. Şti.

TÜV SÜD D-Expert

Eyüp Sultan Mh. Mehmet Akif Cad. Zula Sk. No:10F Samandıra, Sancaktepe
34885 İstanbul



Aracın Geliş Tarihi / Saati: 29/06/2020 / 10:21 Bayi no.: 34-02
Rapor No.: TR34-02-132747 Sayfa: 5 / 8

OBD Genel Arıza Tarama

Araç fotoğrafları



Çizik



Döşemeler/Kapaklar
Bagaj kapağı, iç döşemesi >
Çizik



Dikiz aynası, sağ
Dış dikiz aynası kapağı >
Çizik



Tampon, arka
Arka tampon > Çizik



Tampon, arka
Arka tampon > Çizik



Tampon, arka
Splyer > Çizik



Dikiz aynası, sol
Dış dikiz aynası kapağı >
Çizik

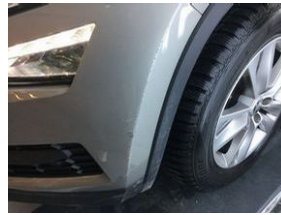

Tampon, ön
Ön tampon > Çizik



Tampon, ön
Splyer > Çizik



TÜV SÜD Doğuş Ekspertiz ve Danışmanlık Hizmetleri Ltd. Şti.

TÜV SÜD D-Expert

Eyüp Sultan Mh. Mehmet Akif Cad. Zulal Sk. No:10F Samandıra, Sancaktepe
34885 İstanbul



Aracın Geliş Tarihi / Saati: 29/06/2020 / 10:21 Bayi no.: 34-02
Rapor No.: TR34-02-132747 Sayfa: 6 / 8

Vuruk



Kapı, sağ ön
Kapı, sağ ön > Noktasal ezik



Kapı, sağ arka
Kapı, sağ arka > Noktasal ezik



Çamurluk, sağ arka
Çamurluk, sağ arka > Ezik



Bagaj kapağı/kapısı
Bagaj kapısı > Noktasal ezik



Kapı, sol arka
Kapı, sol arka > Noktasal ezik

Diğer



Tavan
Tavan > Yakıcı madde ile zarar görmüş



Elektrik donanımı/Pano
Akü > Test Sonucu

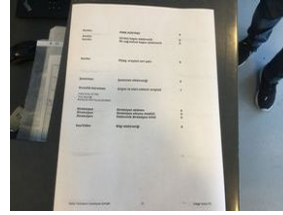

Dokümantasyon ve Ekipmanlar
OBD > Test Sonucu



Dokümantasyon ve Ekipmanlar
OBD > Test Sonucu



Motor
Bakım > Uyarı lambası yanıyor



TÜV SÜD Dođuş Ekspertiz ve Danışmanlık Hizmetleri Ltd. Şti.

TÜV SÜD D-Expert

Eyüp Sultan Mh. Mehmet Akif Cad. Zulal Sk. No:10F Samandıra, Sancaktepe
34885 İstanbul



Aracın Geliş Tarihi / Saati: 29/06/2020 / 10:21 Bayi no.: 34-02
Rapor No.: TR34-02-132747 Sayfa: 7 / 8

Tramer Sorgulaması



ARAÇTA 1 ADET TRAMER KAYDI MEVCUT. 22.07.2019 ÇARPMA -

Notlar: Ekspertiz no.mustafa balcı. Ön panel işlemleri.



TÜV SÜD Dođuş Ekspertiz ve Danışmanlık Hizmetleri Ltd. Şti.

TÜV SÜD D-Expert

Eyüp Sultan Mh. Mehmet Akif Cad. Zula Sk. No:10F Samandıra, Sancaktepe
34885 İstanbul



Aracın Geliş Tarihi / Saati: 29/06/2020 / 10:21 Bayi no.: 34-02
Rapor No.: TR34-02-132747 Sayfa: 8 / 8

Açıklama

Araçta detaylı iç temizlik işlemi ile giderilebilecek, kirlenme ve lekeler ekspertiz kapsamı dışında tutulmuştur.

Araç değerine etki etmeyecek mini onarım ve/ veya pasta cila işlemi ile giderilebilecek vuruks ve çizikler ekspertiz kapsamı dışında tutulmuştur.

Aracın yaş, km ve genel durumu dikkate alınarak; normal kullanım şartları dahilinde de araçta oluşan fakat aracın görseiliğini ve teknik işleyişini etkilemeyen aşınma ve yıpranmalar ekspertiz kapsamı dışında tutulmuştur.

Ekspertiz yapıldığında araç yıkanmış

Araç test sürüşü yapılmamış

- İkinci el araç ekspertizi aracın hiçbir parçası sökülmeden, tamamen çıplak gözle yapılmıştır. Araç içerisindeki veya aksamındaki hasarların tespiti için kapak, döşeme ve benzeri parçaların sökülmesi bu ekspertiz kapsamında olmayıp, TÜV SÜD Dođuş Ekspertiz ve Danışmanlık Hizmetleri Ltd. Şti. ancak bu şekilde detaylı bir ekspertiz sonucu ortaya çıkabilecek hasarların tespit edilememiş olmasından sorumlu değildir.
- İmalatçı tarafından üretilen aracın daha sonradan üzerinde yapılan tadilatların uygun olmaması ve montajı yapılan yedek parçaların orijinal olmaması gerekli teknik bilgi ve yetkinliğe sahip kişiler tarafından montajının yapılmaması veya tamir seklinin imalatçı tarafından kabul edilmiş teknik özelliklere uymaması gibi durumlar halinde sonradan doğabilecek her türlü can ve mal güvenliğini etkileyecek faktörler olmak üzere bu ve benzeri durumlardan ekspertiz raporumuz sorumlu değildir. ÖRNEK: Airbag ve emniyet kemerlerinin, radyatörlerin, aksların değiştirilmeyerek onarılması gibi durumlar.
- Ekspertiz aracın kontrol edildiği gün için geçerli olup, hangi nedenle olursa olsun kontrol tarihinden sonra oluşabilecek hasarlardan TÜV SÜD Dođuş Ekspertiz ve Danışmanlık Hizmetleri Ltd. Şti. sorumlu değildir.
- TÜV SÜD Dođuş Ekspertiz ve Danışmanlık Hizmetleri Ltd. Şti. tarafından yapılan ikinci el araç ekspertizi aracın resmi fenni muayenesinin yerine geçmez ve resmi fenni muayenesinde başarılı olunacağını da garanti etmez.
- Ekspertiz sonucu verilen tüm değerler, ölçümler ve tespitler, aracın formunda belirtilen km. ve tarih için geçerlidir. Bu tarih ve km. sonrası araçta oluşan yıpranma, hatalı kullanım, yol ve hava şartları, sürücü hataları ve üretim kaynaklı olarak ortaya çıkabilecek arızalar ve hasarlar TÜV SÜD Dođuş Ekspertiz ve Danışmanlık Hizmetleri Ltd. Şti.'nin sorumluluğunda değildir.
- Rapordaki km bilgisi, aracın km panosundan okunmuş km bilgisidir. TÜV SÜD Dođuş Ekspertiz ve Danışmanlık Hizmetleri Ltd. Şti., panodaki km bilgisinin gerçeği yansıtmaması dolayısıyla ekspertiz raporundaki tespitlerin eksik, yanlış veya yanıltıcı olmasından ve bunun sonuçlarından sorumlu değildir.

Aracın teslim tarihi ve saati: 29/06/2020 / 16:56

Müşteri Adı/Soyadı:

İmzası: