



TÜV SÜD Dođuş Ekspertiz ve Danışmanlık Hizmetleri Ltd. Şti.
TÜV SÜD D-Expert
Eyüp Sultan Mh. Mehmet Akif Cad. Zula Sk. No:10F Samandıra, Sancaktepe
34885 İstanbul



Aracın Geliş Tarihi / Saati: 22/07/2020 / 16:14 Bayi no.: 34-02
Rapor No.: TR34-02-136616 Sayfa: 1 / 7

Full Plus Ekspertiz



34-LV6362

Eksper / imza



D-Expert



TÜV SÜD Doğuş Ekspertiz ve Danışmanlık Hizmetleri Ltd. Şti.

TÜV SÜD D-Expert

Eyüp Sultan Mh. Mehmet Akif Cad. Zulal Sk. No:10F Samandıra, Sancaktepe
34885 İstanbul



Aracın Geliş Tarihi / Saati: 22/07/2020 / 16:14 Bayi no.: 34-02
Rapor No.: TR34-02-136616 Sayfa: 2 / 7

Araç Bilgileri

Plaka	34-LV6362	Ruhsat Sahibi	N11
Renk	Siyah	Üretici	Skoda
Km	65520	Model	Rapio
Yakıt Cinsi	Dizel	Model Yılı	2015
Şase no	TMBAL6NH7F4025427	Bir Sonraki Muayene Tarihi	20/01/2022

Yukarıda bilgileri yazılı aracın kontrolü TÜV SÜD Doğuş Ekspertiz ve Danışmanlık Hizmetleri Ltd. Şti. Bayi personeli tarafından yapılmış olup Aşağıdaki sistemler kontrol edilmiştir.

- | | |
|-----------------------------|-----------------------------------|
| I. Kaporta Boya | VI. Direksiyon Sistemi |
| II. Fren Testi | VII. Egzos Sistemi |
| III. Yüreyen Aksam | VIII. Aydınlatma Sistemi |
| IV. Araç İç kontrolleri | IX. Yanal K. ve Süspansiyon Testi |
| V. OBD (Diagnostik Kontrol) | X. Dinometre Testi |

Kaporta Kontrolü (Değişmiş Boyanmış kontrolü)

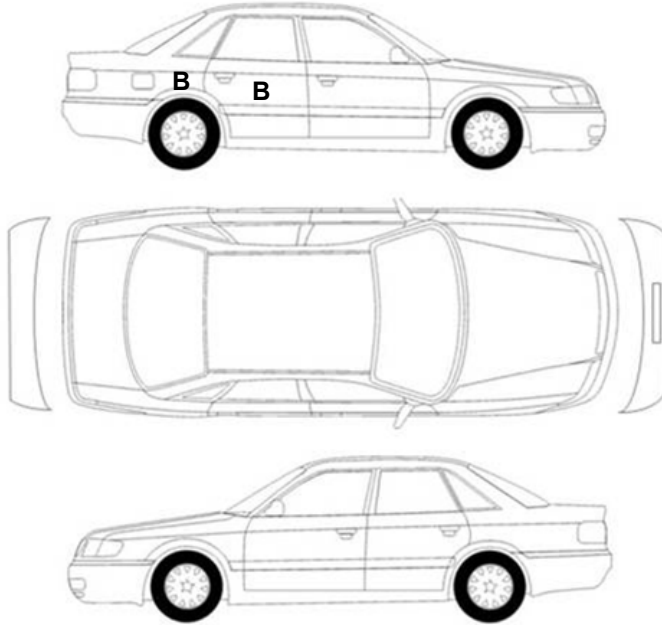

B Boyalı B/2Lokal boya D Değişmiş



TÜV SÜD Doğuş Ekspertiz ve Danışmanlık Hizmetleri Ltd. Şti.

TÜV SÜD D-Expert

Eyüp Sultan Mh. Mehmet Akif Cad. Zula Sk. No:10F Samandıra, Sancaktepe
34885 İstanbul



Aracın Geliş Tarihi / Saati: 22/07/2020 / 16:14 Bayi no.: 34-02
Rapor No.: TR34-02-136616 Sayfa: 3 / 7

Yanal Kayma Ölçüm Değerleri

ÖN	ARKA
0 m/km	-3,7 m/km

Yanal kayma kabul edilebilir değeri max +5 / -5 (m/km) dir.

Süspansiyon Ölçüm Değerleri

	Sol (%)	Sağ (%)	Fark (%)
1. Aks	64	63	1
2. Aks	62	63	1

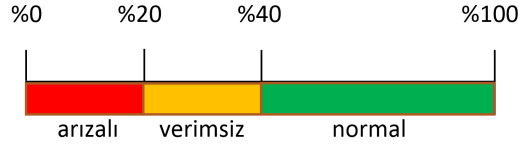

Ön sağ sol ve arka sağ sol süspansiyon kabul edilebilir değeri farkı max.%30 'dur.

Tek amortisör kabul edilebilir min. ölçüm değeri %21 'dir.

Fren Ölçüm Değerleri

Fren Ölçüm Değerleri (daN)	Sol	Sağ	Sapma (%)
1. Aks	211	218	3
2. Aks	172	165	4
El Freni	150	149	0

Fren değerleri elektronik rollerli fren test cihazı ile alınmıştır. Cihazın bakımı ve kalibrasyonu düzenli yapılmaktadır. Avrupa Birliği ölçüm metotları uygulanmaktadır. Sapma yüzdeleri 1. ve 2. aks için %25 altında ve el freni için %50 altında olmalıdır.

Lastikler

Aks	Ebat	Diş Derinliği	Typ
1	205/55R16 91V	5,0mm / 5,0mm	Yaz lastik / Yaz lastik
2	205/55R16 91V	5,0mm / 5,0mm	Yaz lastik / Yaz lastik

M1 sınıfı araçlarda, yönetmeliğe göre, lastik diş derinliği minimum 1,6mm olmalıdır.



Aracın Geliş Tarihi / Saati: 22/07/2020 / 16:14 Bayi no.: 34-02

Rapor No.: TR34-02-136616 Sayfa: 4 / 7

Dinamometre Ölçüm Değerleri

Ölçülen Motor Torku	Teker Torku	Teker Gücü	Test hızı
195,0	222,48	57,5	143,0
NM	NM	KW	km/h
Ruhsat Verisi Güç	Test Sonucu Güç	Kayıp Güç	Performans %
77	77,9	11,83	100%
KW	KW	KW	

RPM (Devir/dk) Grafiği

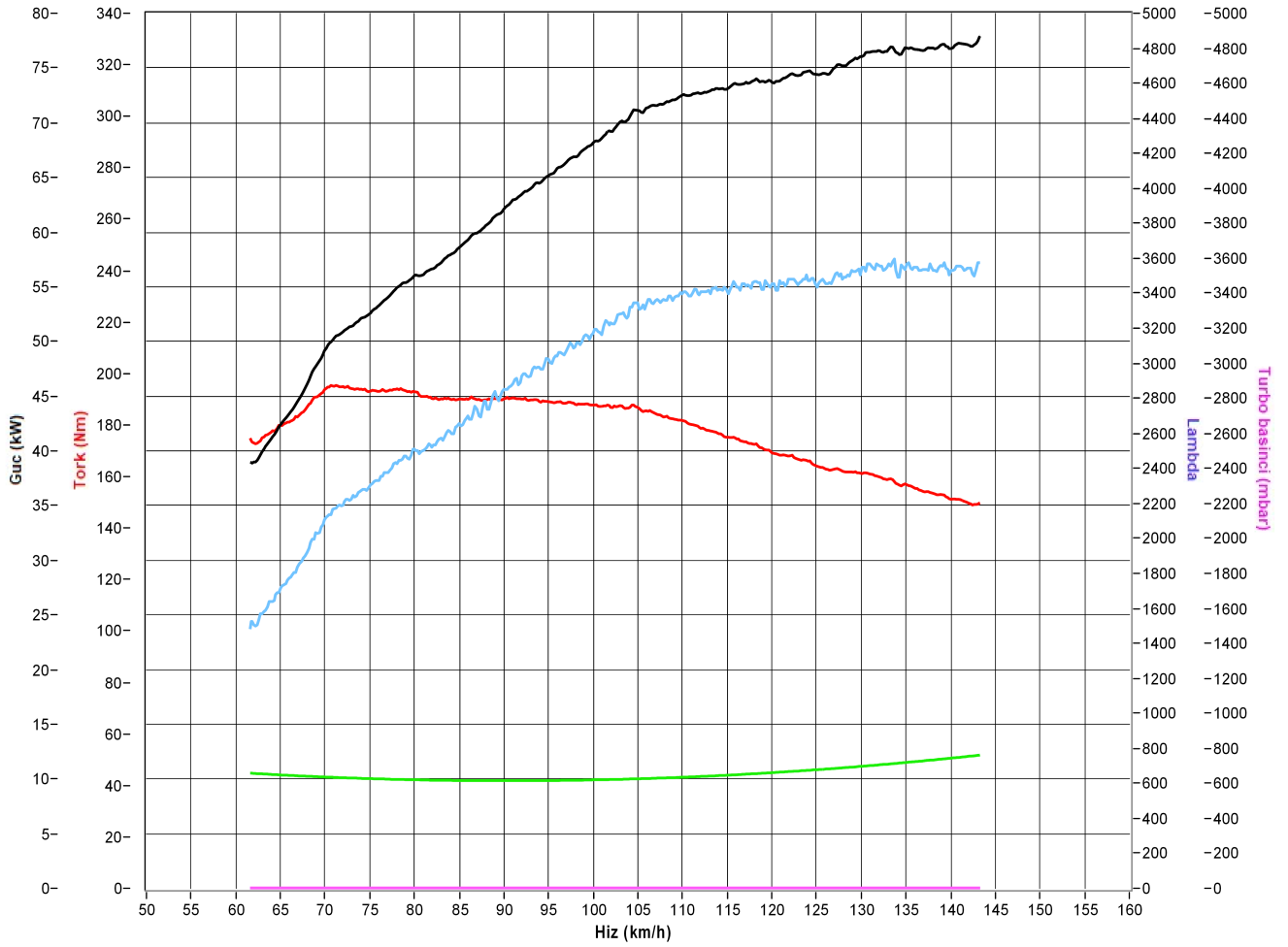



TÜV SÜD Dođuş Ekspertiz ve Danışmanlık Hizmetleri Ltd. Şti.

TÜV SÜD D-Expert

Eyüp Sultan Mh. Mehmet Akif Cad. Zulal Sk. No:10F Samandıra, Sancaktepe
34885 İstanbul



Aracın Geliş Tarihi / Saati: 22/07/2020 / 16:14 Bayi no.: 34-02
Rapor No.: TR34-02-136616 Sayfa: 5 / 7

OBD Genel Arıza Tarama

Araç fotoğrafları



Çizik



Tampon, ön
Ön tampon > Çizik



Kapı, sol ön
Kapı, sol ön > Çizik



Kapı, sol arka
Kapı, sol arka > Çizik



Çamurluk, sol arka
Çamurluk, sol arka > Çizik



Tampon, arka
Arka tampon > Çizik



Farlar
Far, sol > Çizik



TÜV SÜD Doğuş Ekspertiz ve Danışmanlık Hizmetleri Ltd. Şti.

TÜV SÜD D-Expert

Eyüp Sultan Mh. Mehmet Akif Cad. Zulal Sk. No:10F Samandıra, Sancaktepe
34885 İstanbul



Aracın Geliş Tarihi / Saati: 22/07/2020 / 16:14 Bayi no.: 34-02
Rapor No.: TR34-02-136616 Sayfa: 6 / 7

Vuruk



Çamurluk, sol arka
Çamurluk, sol arka > Ezik

Diğer

Camlar

Kapı camı, sol ön - Ses yapıyor



Elektrik donanımı/Pano
Çakmak > eksik

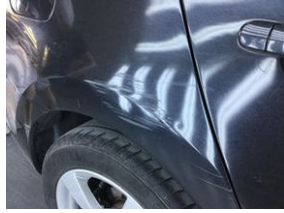

Çamurluk, sağ arka
Çamurluk, sağ arka > hasarlı



Marşbiyel, sol
Marşbiyel, sol > hasarlı

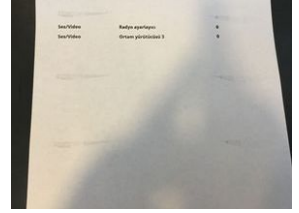

Dokümantasyon ve
Ekipmanlar
OBD > Test Sonucu



Tampon, arka
Tampon koruyucu orta >
hasarlı



Dokümantasyon ve
Ekipmanlar
OBD > Test Sonucu



Elektrik donanımı/Pano
Akü > Test Sonucu



Komünikasyon/Navigasyon/
Eğlence sistemleri
Anten > hasarlı

Tramer Sorgulaması



***5427 şasi nolu SKODA RAPID ELEGANCE 1.6 TDI CR 105 markalı aracın SBM kayıtlarında geçmiş hasarı bulunmamıştır.

Notlar: Araç genelinde yüzeysel çizikler ve ezikler mevcuttur



TÜV SÜD Dođuş Ekspertiz ve Danışmanlık Hizmetleri Ltd. Şti.

TÜV SÜD D-Expert

Eyüp Sultan Mh. Mehmet Akif Cad. Zula Sk. No:10F Samandıra, Sancaktepe
34885 İstanbul



Aracın Geliş Tarihi / Saati: 22/07/2020 / 16:14 Bayi no.: 34-02
Rapor No.: TR34-02-136616 Sayfa: 7 / 7

Açıklama

Araçta detaylı iç temizlik işlemi ile giderilebilecek, kirlenme ve lekeler ekspertiz kapsamı dışında tutulmuştur.

Araç değerine etki etmeyecek mini onarım ve/ veya pasta cila işlemi ile giderilebilecek vuruks ve çizikler ekspertiz kapsamı dışında tutulmuştur.

Aracın yaş, km ve genel durumu dikkate alınarak; normal kullanım şartları dahilinde de araçta oluşan fakat aracın görseiliğini ve teknik işleyişini etkilemeyen aşınma ve yıpranmalar ekspertiz kapsamı dışında tutulmuştur.

Ekspertiz yapıldığında araç yıkanmış

Araç test sürüşü yapılmamış

- İkinci el araç ekspertizi aracın hiçbir parçası sökülmeden, tamamen çıplak gözle yapılmıştır. Araç içerisindeki veya aksamındaki hasarların tespiti için kapak, döşeme ve benzeri parçaların sökülmesi bu ekspertiz kapsamında olmayıp, TÜV SÜD Dođuş Ekspertiz ve Danışmanlık Hizmetleri Ltd. Şti. ancak bu şekilde detaylı bir ekspertiz sonucu ortaya çıkabilecek hasarların tespit edilememiş olmasından sorumlu değildir.
- İmalatçı tarafından üretilen aracın daha sonradan üzerinde yapılan tadilatların uygun olmaması ve montajı yapılan yedek parçaların orijinal olmaması gerekli teknik bilgi ve yetkinliğe sahip kişiler tarafından montajının yapılmaması veya tamir seklinin imalatçı tarafından kabul edilmiş teknik özelliklere uymaması gibi durumlar halinde sonradan doğabilecek her türlü can ve mal güvenliğini etkileyecek faktörler olmak üzere bu ve benzeri durumlardan ekspertiz raporumuz sorumlu değildir. ÖRNEK: Airbag ve emniyet kemerlerinin, radyatörlerin, aksların değiştirilmeyle onarılması gibi durumlar.
- Ekspertiz aracın kontrol edildiği gün için geçerli olup, hangi nedenle olursa olsun kontrol tarihinden sonra oluşabilecek hasarlardan TÜV SÜD Dođuş Ekspertiz ve Danışmanlık Hizmetleri Ltd. Şti. sorumlu değildir.
- TÜV SÜD Dođuş Ekspertiz ve Danışmanlık Hizmetleri Ltd. Şti. tarafından yapılan ikinci el araç ekspertizi aracın resmi fenni muayenesinin yerine geçmez ve resmi fenni muayenesinde başarılı olunacağını da garanti etmez.
- Ekspertiz sonucu verilen tüm değerler, ölçümler ve tespitler, aracın formunda belirtilen km. ve tarih için geçerlidir. Bu tarih ve km. sonrası araçta oluşan yıpranma, hatalı kullanım, yol ve hava şartları, sürücü hataları ve üretim kaynaklı olarak ortaya çıkabilecek arızalar ve hasarlar TÜV SÜD Dođuş Ekspertiz ve Danışmanlık Hizmetleri Ltd. Şti.'nin sorumluluğunda değildir.
- Rapordaki km bilgisi, aracın km panosundan okunmuş km bilgisidir. TÜV SÜD Dođuş Ekspertiz ve Danışmanlık Hizmetleri Ltd. Şti., panodaki km bilgisinin gerçeği yansıtmaması dolayısıyla ekspertiz raporundaki tespitlerin eksik, yanlış veya yanıltıcı olmasından ve bunun sonuçlarından sorumlu değildir.

Aracın teslim tarihi ve saati: 23/07/2020 / 16:05

Müşteri Adı/Soyadı:

İmzası: